

Characteristics of People We Serve

Características de las personas que reciben nuestros servicios

Age Distribution *Distribución por edad*

15 and younger	<i>15 años y menores de</i>	4%
16-21	<i>Entre 16 y 21 años</i>	15%
22-44	<i>Entre 22 y 44 años</i>	66%
45-54	<i>Entre 45 y 54 años</i>	10%
55 and up	<i>55 años y mayores de 55</i>	5%

Education Upon Program Enrollment

Entrada inmediata en el momento de matricularse en el programa

Never Attended	<i>Nunca Asistió</i>	15%
Dropped Out, Pre-High School	<i>Deserción estudiantil antes de los estudios secundarios</i>	50%
Dropped Out, During High School	<i>Deserción estudiantil durante los estudios secundarios</i>	18%
High School Graduate	<i>Graduado de los estudios secundarios</i>	13%
In School	<i>Actualmente asiste a la escuela</i>	4%

Ethnicity *Group étnico*

Hispanic	<i>Hispano</i>	83%
Black	<i>Negro</i>	10%
White	<i>Blanco</i>	6%
Asian	<i>Asiático</i>	1%
Native American	<i>Indio Nativo de Norteamérica*</i>	0.1%

* Non-Housing Programs Only *Únicamente para los programas no relacionados con la vivienda.*

Other Important Facts *Otros datos importantes*

Average Annual Income Upon Program Enrollment	<i>Sueldo promedio anual al inscribirse en el programa</i>	\$5,817
Average Annual Income After New Job Placement*	<i>Ingreso promedio anual después de la ubicación en un nuevo empleo</i>	\$18,684

* Training and Employment Graduates only *Únicamente para los graduados del programa de Entrenamiento y Empleo*

Total Families Served *Total de familias a las que se prestaron servicios*30,269

Total Individuals Benefitted *Total de personas beneficiadas*93,284

As a result of ROI investment in people and communities, \$1,504,115 in taxes was contributed to local, state, and federal governments.

Como resultado de ROI Investment en las personas y comunidades, \$1,504,115 en materia impositiva fueron aportados al gobierno, local, estatal y federal.



400 East Avenue
Rochester, NY 14607
(585) 340-3300



Building
the steps
to success

*Los pasos
al éxito*



FINANCIAL OVERVIEW

GENERALIDADES FINANCIERAS

2004 Total Expenses

Total de Gastos para el 2004

\$32,260,315

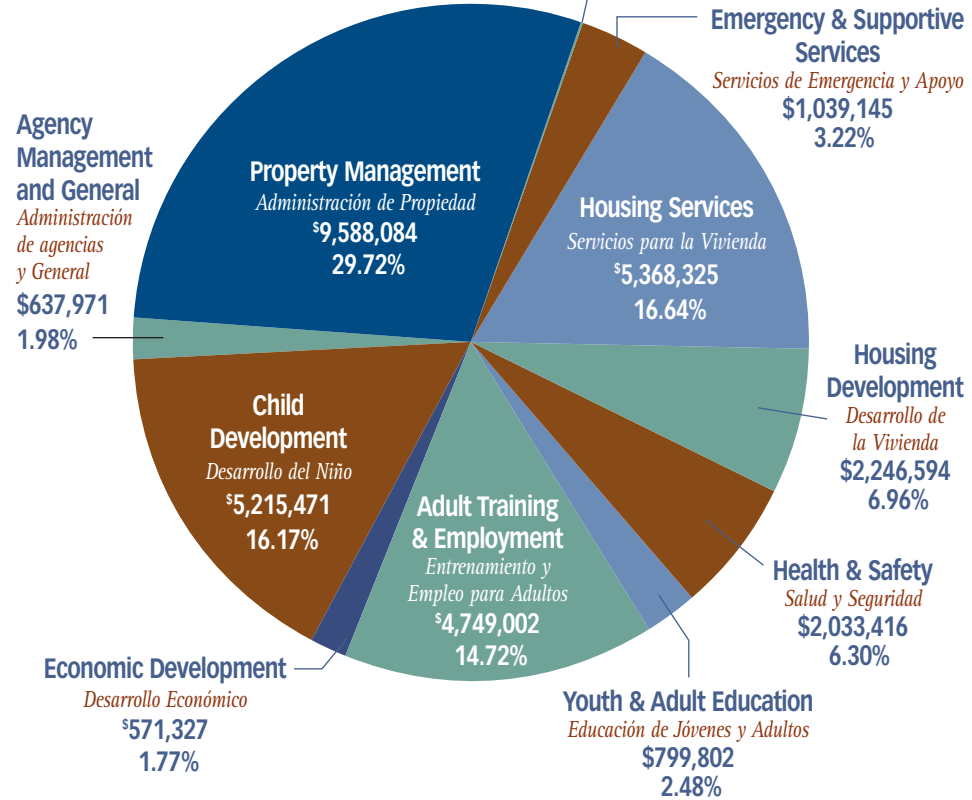

Total Combined Assets

Total de Activos combinados

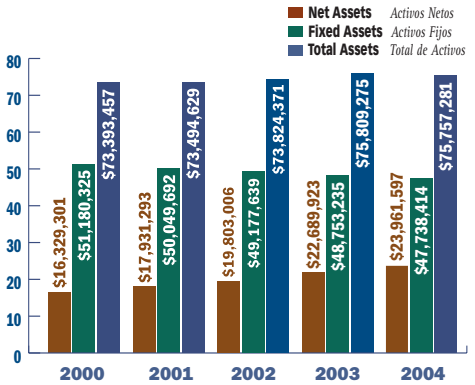

Total Combined Revenues & Expenses

Total de Ingresos combinados y Gastos

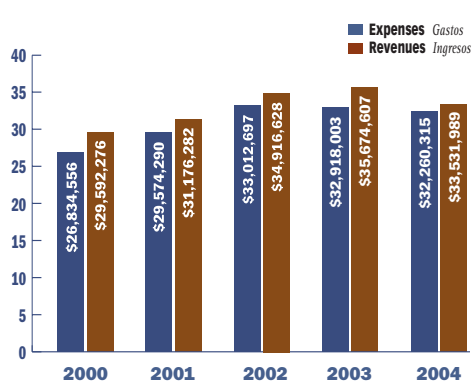

ADULT TRAINING AND EMPLOYMENT

ENTRENAMIENTO LABORAL Y EMPLEO PARA ADULTOS

People Served: **4,696**
 Personas a las que se prestaron servicios:
 Number of people placed in full time employment: **386**
 Personas colocadas en empleos de tiempo completo:

CHILD AND FAMILY DEVELOPMENT

DESARROLLO INFANTIL Y FAMILIAR

Children of Migrant Farmworker Families Served: **459**
 Niños de familias de trabajadores migratorios a los que se prestaron servicios:
 Migrant Head Start Centers: **8**
 Centros de Migrant Head Start (para trabajadores migratorios):

YOUTH & EDUCATIONAL TRAINING

ENTRENAMIENTO EDUCATIVO PARA JÓVENES

Youth Served: **415**
 Jóvenes a los que se prestaron servicios:

ADVOCACY AND PUBLIC POLICY

APOYO Y POLÍTICA PÚBLICA

Restored **\$5.5 Million** for Farmworker Job Training
 Restitución de \$5.5 millones para el Entrenamiento laboral para los trabajadores agrícolas

ECONOMIC DEVELOPMENT*

DESARROLLO ECONÓMICO*

*The ROI Enterprise Center
 (Certified by the U.S. Department of The Treasury as a Community Development Finance Institution)
 (Certificado por el Departamento del Tesoro de los EEUU como Institución Financiera de Desarrollo Comunitario)

14 Loans Worth **\$449,900**
 14 préstamos por un valor de \$449,900

31 New Jobs for low income individuals
 31 empleos nuevos para personas de bajos recursos

729 Individuals Received Technical Assistance
 729 personas recibieron asistencia técnica

HEALTH AND SAFETY

Salud y Seguridad
 People Served: **12,909**
 Personas a las que se prestaron servicios:

EMERGENCY AND SUPPORTIVE SERVICES

SERVICIOS DE EMERGENCIA Y APOYO
 People Served: **6,320**
 Personas a las que se prestaron servicios:

HOUSING PROGRAMS

PROGRAMAS DE VIVIENDA

Development of Rental Housing: **100 units**
 Desarrollo de viviendas para alquiler: unidades

Single Family for-sale Homes: **8 houses**
 Casas unifamiliares para la venta: casas

Domestic Violence Shelter: **1 facility w/9 beds**
 Albergues para casos de violencia familiar: instalación con 9 camas

First-Time Home Buyers: **337**
 Compradores de vivienda por primera vez:

Home Ownership Education Participants: **1,199**
 Participantes en el programa de educación para propietarios de viviendas que compran por primera vez:

56 families received closing cost/down payment loans during 2004 with an average loan of **\$3,755**
 56 familias recibieron préstamos para los gastos de cierre y el pago inicial durante el 2004 con un préstamo promedio de \$3,755

Taxes paid Annually (local, state and federal)
 Pago anual de impuestos (local, estatal, federal)

Rental Housing: **\$ 48,000**
 Casas para alquiler:
 New Home Owners: **\$622,116**
 Nuevos dueños de casa:
 Single-family for-sale Homes: **\$ 15,000**
 Casas unifamiliares para la venta :

Homes weatherized, repaired, or rehabilitated: **382**
 Casas preparadas para la temporada invernal, reparadas o rehabilitadas:

Families Placed Through Housing Assistance: **4,481**
 Familias colocadas a través de los Programas de Asistencia para la vivienda:

PROPERTY MANAGEMENT AND RESIDENT SERVICES

ADMINISTRACIÓN DE PROPIEDADES Y SERVICIOS PARA RESIDENTES

Resident Services provided for 2,771 people
 Servicios para residentes brindados a 2,771 personas

31 affordable housing locations.
 31 sitios para viviendas accesibles

1,486 apartments, of which 736 are housing for the elderly.
 1486 apartamentos de los cuales 736 son para la vivienda de la tercera edad.

Value of Managed/Owned Property: **\$87,291,644**
 Valor de propiedades administradas/propias:

Total Residential Units Managed/Owned: **1,486**
 Total de unidades residenciales administradas/propias: ..

Total Rental Receipts: **\$12,007,711**
 Total de Recibos por alquiler: